

Projekt des Monats der LAG Oderland Juli 2024

Das Schlaubetal nicht ohne Mönche

Treppeln liegt nicht weit vom Naturschutzgebiet Schlaubetal, nur einen Katzensprung vom Wirchensee. Für Ausflügler bietet der Gasthof Köhler außer Speis und Trank auch Einzel- und Doppelbettzimmer, Appartements und in Zukunft auch eine barrierefreie Ferienwohnung. Spannend ist natürlich auch, dass in Treppeln die Zisterzienser-Mönche aus Neuzelle ab 2026 ein neues Kloster errichten werden. Der Mönchsradweg durch den Erlebnisraum Flusslandschaft Oder führt genau hier vorbei!

Ein Gasthof mit 300-jähriger Tradition

Seit über 350 Jahren ist der Gasthof Köhler in Treppeln in Familienbesitz und hätte wohl kaum diverse Krisenzeiten überstanden, wenn seine Besitzer nicht auch immer innovative Ideen gehabt hätten.

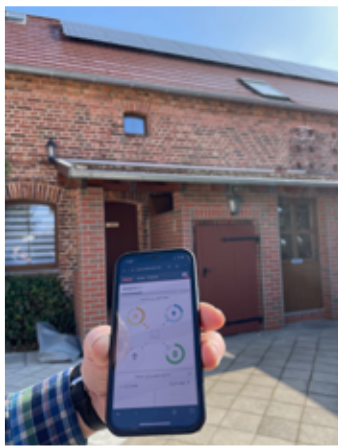

Darauf kann Marina Köhler zurecht stolz sein: Sie führt den Gasthof in 11ter Generation! Seit Mitte des 17. Jahrhunderts liegen Besitzurkunden vor, die Auskunft über Verkäufer, Käufer und Höhe des Verkaufswerts geben; zum Teil sehr schöne Schriftstücke mit historischem Wert, die auch schon mal an ein Museum verliehen werden. Die Geschichte des Gasthofs hat ihren Ursprung 1652, als der Abt des Neuzeller Klosters das Kruggut für 100 Taler an Hans Voigt verkaufte.

Doch zurück ins 21. Jahrhundert. Marina Köhler leitet seit 1994 den Gasthof, seit

2024 wird sie vom Ehemann Hans-Georg Köhler dabei unterstützt. So langsam laufen auch schon die Vorbereitungen für die Übergabe an die Tochter. Modern ist es jetzt bei den Köhlers: ein Dach mit Solaranlage zur Energieerzeugung für den Eigenverbrauch in Verbindung mit einer Wärmepumpe. Der Zugang zum Gastraum ist neuerdings per Lift barrierefrei erreichbar! Natürlich sind auch die Toiletten barrierefrei. Aufgrund der hohen Nachfrage nach einer barrierefreien Ferienwohnung nimmt Familie Köhler die nächste Baumaßnahme nun in Angriff!

Der schicke Bau aus weiß gekalkten Ziegeln hat jetzt weiter an Attraktivität gewonnen. Das macht sich nicht nur bei den steigenden Gästezahlen im Restaurant bemerkbar, sondern auch bei der Nachfrage nach barrierefreier Unterkunft.



Gasthof Köhler



Gasthof Köhler

Marina Köhler
Treppelner Str. 15
15898 Neuzelle / OT Treppeln
Tel.: 03 36 56 / 235
gasthof-koehler@web.de
www.gasthof-koehler.de