

Landkreis

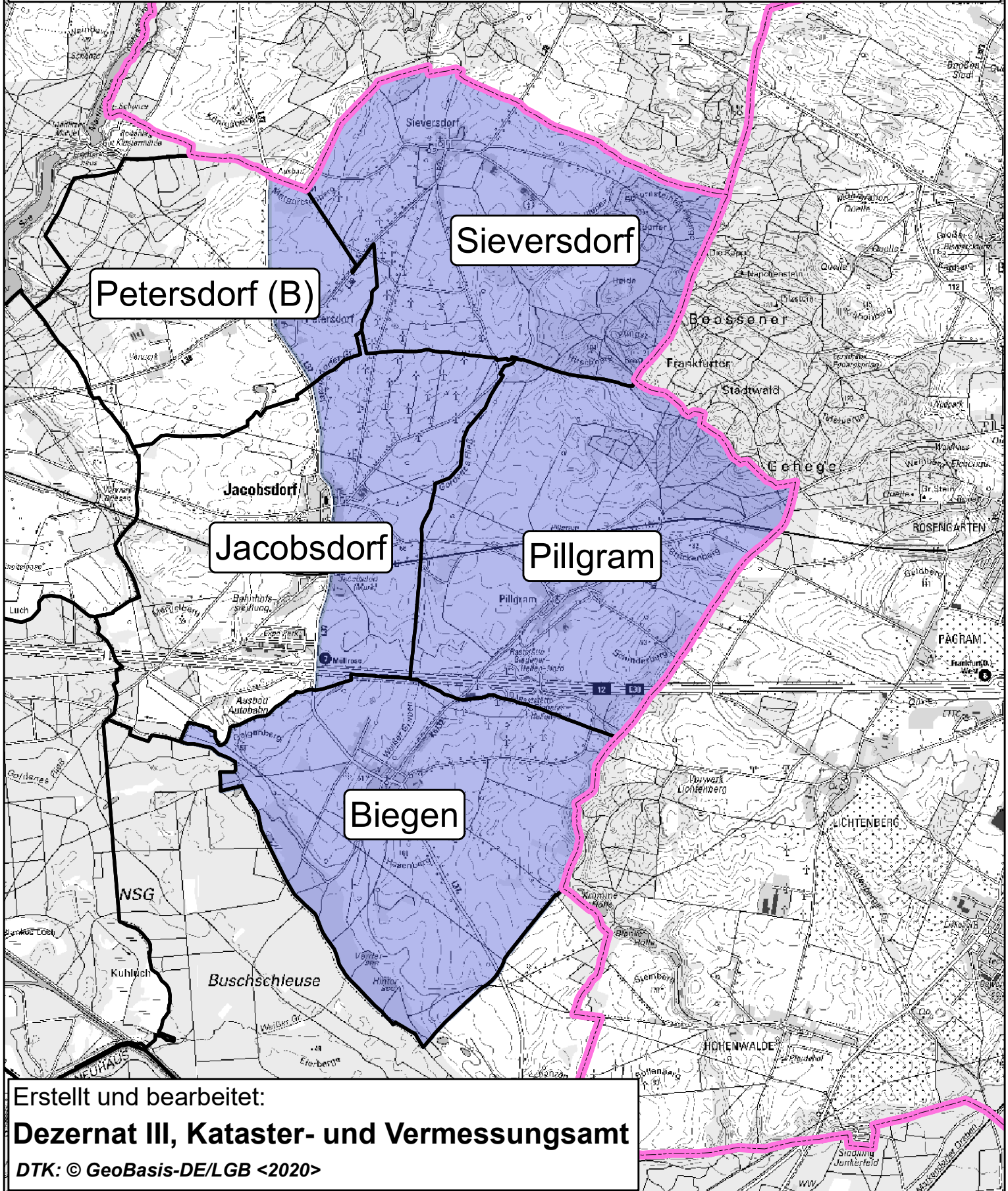

Oder-Spree

Restriktionszone - Sperrzone II (gefährdetes Gebiet) gemäß Tierseuchenallgemeinverfügung vom 28.05.2021



Erstellt und bearbeitet:
Dezernat III, Kataster- und Vermessungsamt
DTK: © GeoBasis-DE/LGB <2020>