

Teil B - Textliche Festsetzungen

- 1. Gemäß § 1 Abs. 6 BauNVO...
2. Gemäß § 1 Abs. 6 BauNVO...
3. Im Geltungsbereich...
4. Für jede Wohneinheit...
5. Gemäß § 9 Abs. 4 BauNVO...

Planzeichnung Bereich Mühlenfließ

Gemarkung Kersdorf, Flur 1
Ausschnitt aus der Flurkarte Maßstab 1:2.000

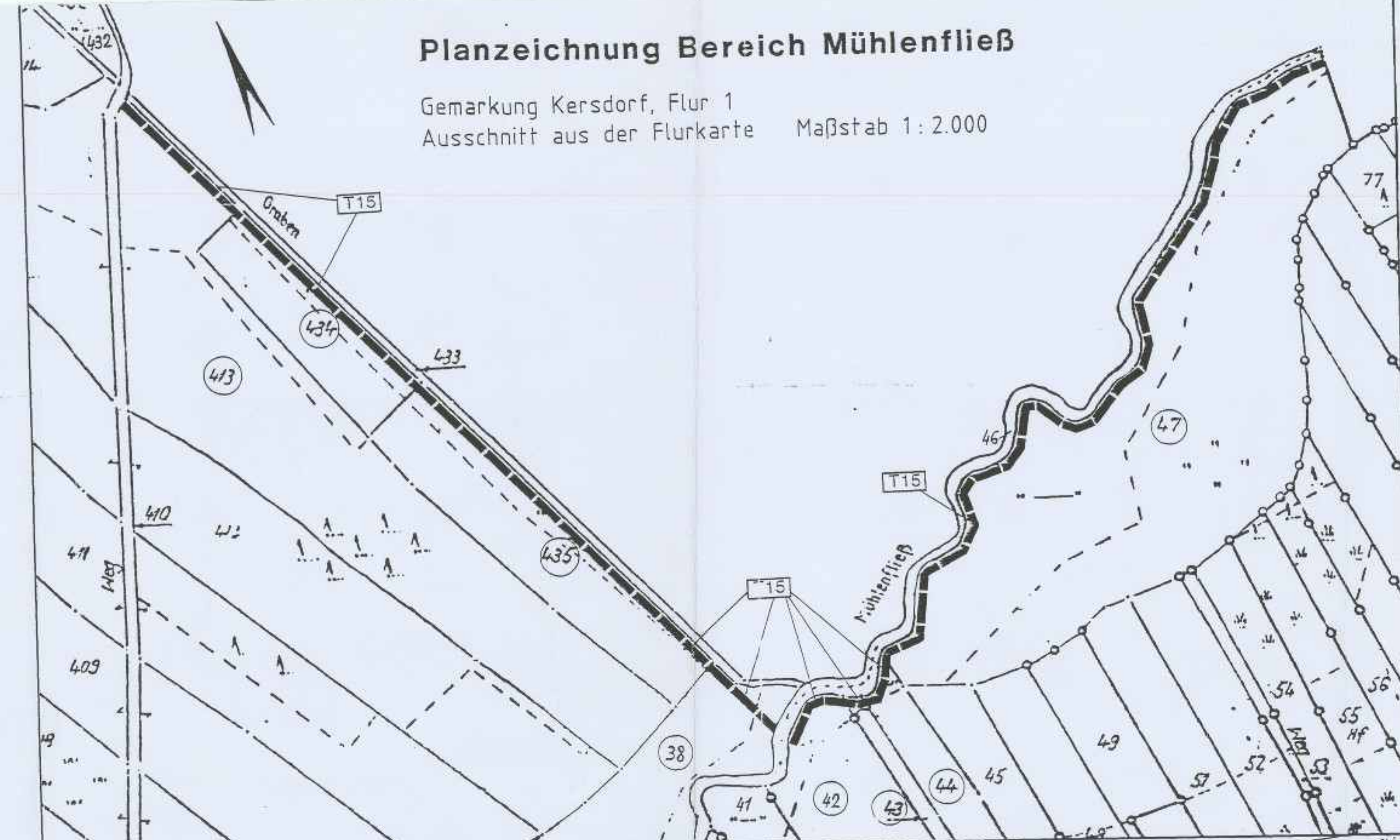

- 18. Auf den Flächen mit der Bezeichnung T18...
19. (1) Der Gehölzbestand auf der 'Fläche für die Erhaltung von Bäumen und Sträuchern'...
20. Die öffentlichen Grünflächen mit der Bezeichnung T20...

Verfahrensvermerke (vereinfachtes Verfahren gem. § 13 BauGB)

- 1. Die für die Raumordnung...
2. Die Gemeindevertretung hat am 09.12.04...
3. Die berührten Behörden...
4. Der Entwurf zur 2. Änderung...
5. Die Nachbargemeinden...
6. Die Gemeindevertretung hat die vorgebrachten...
7. Aufgrund § 10 BauGB...
8. Die Bauabstimmung...
9. Der Satzungsbeschluss...
10. Der Bebauungsplan ist am 1. Juli 2005...

Table with 3 columns: ART, Kletterart, Kletterhilfe. Lists various plants and their climbing characteristics.

Planzeichnung Bereich Nordwest

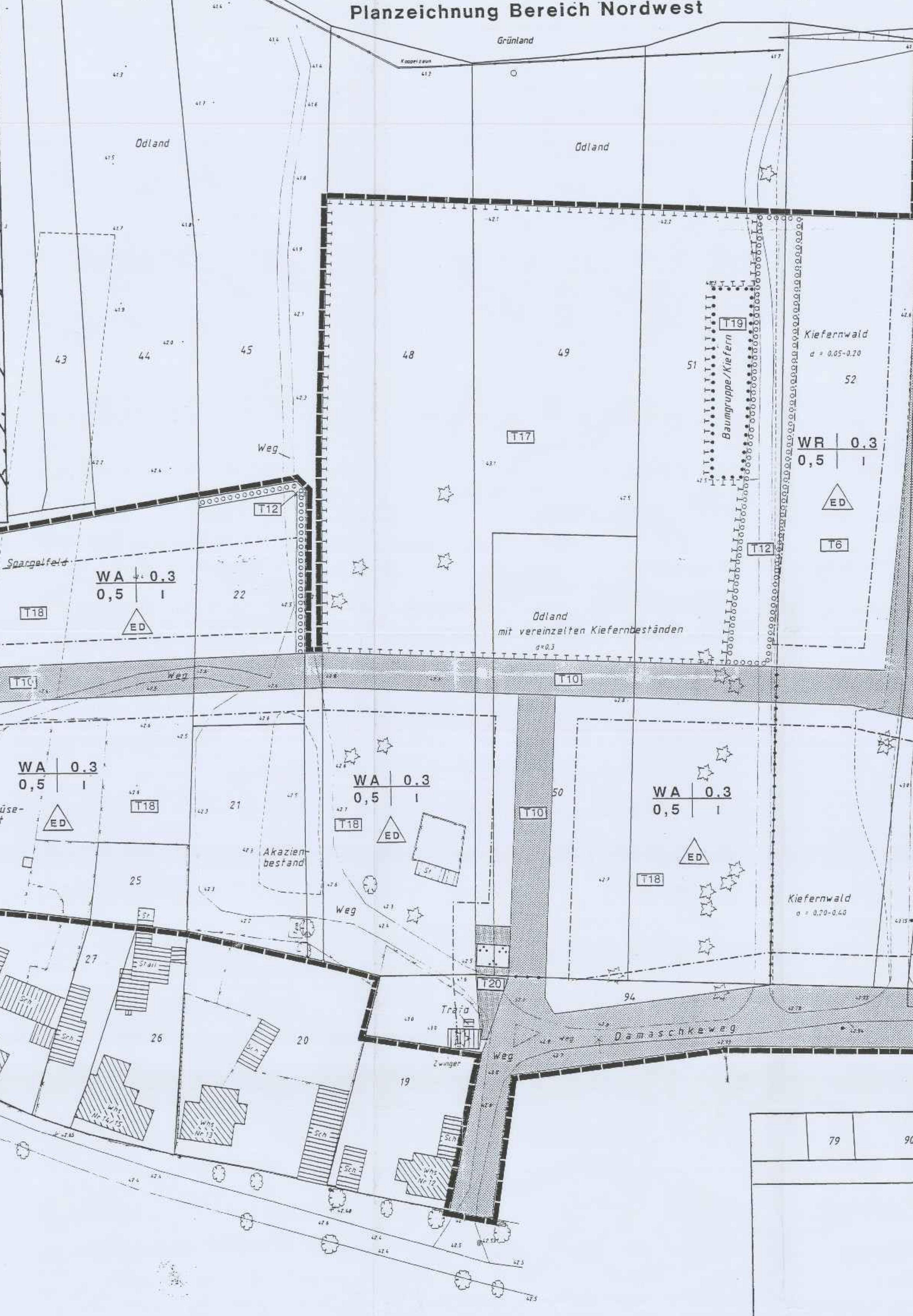

Übersichtskarte des Planungsgebietes

Maßstab 1:5.000

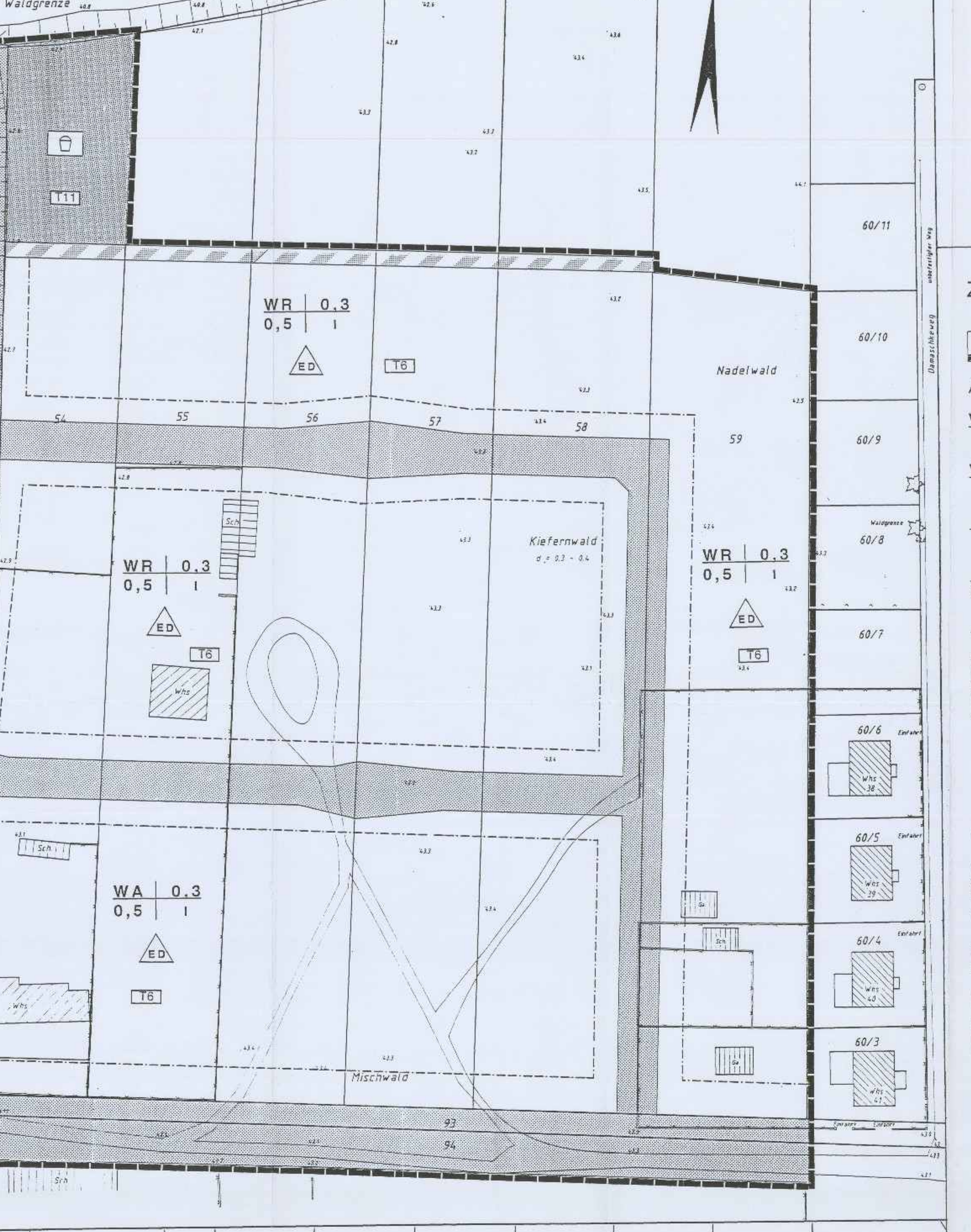
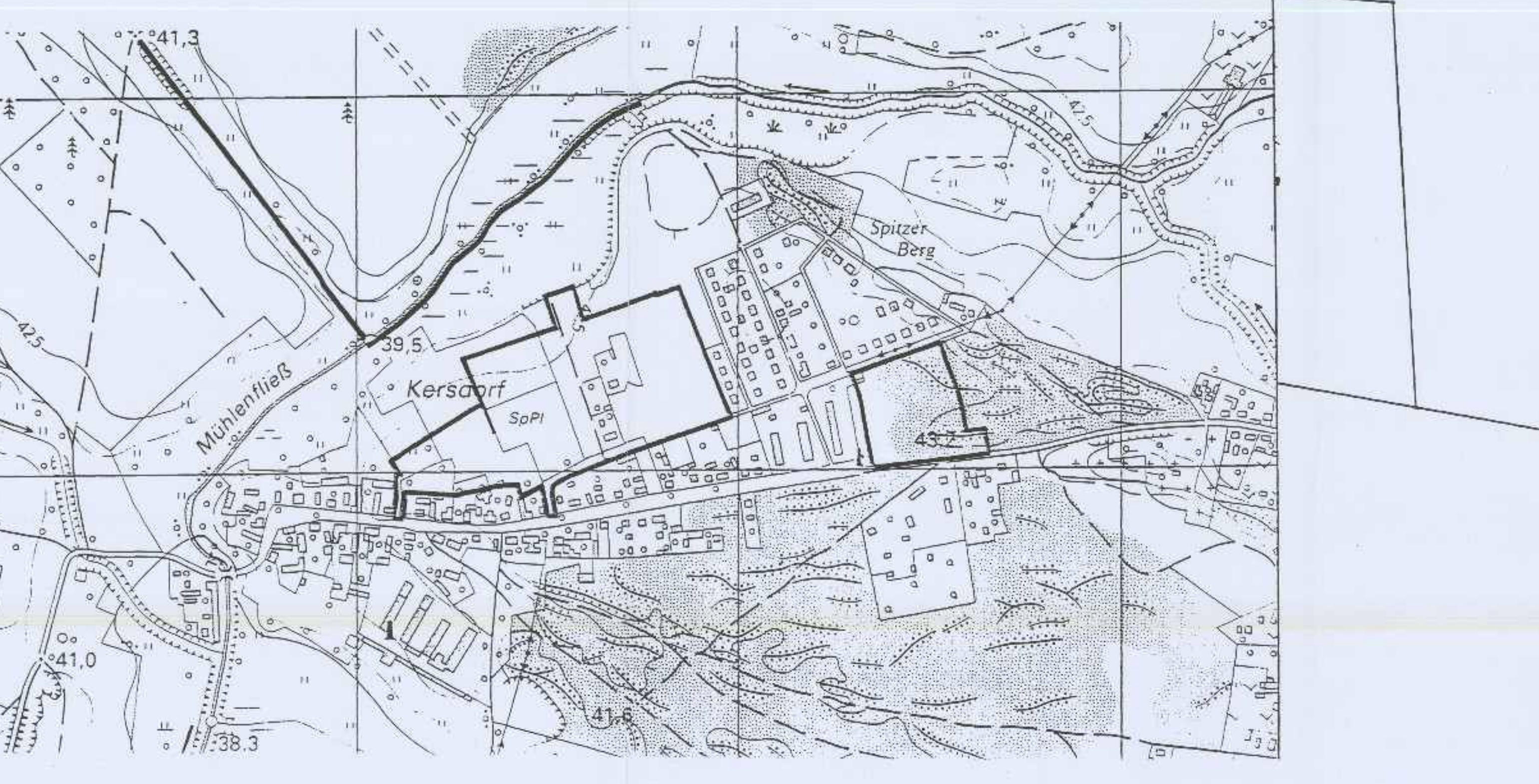

Planzeichnung Bereich Südost

2. Änderung
Bebauungsplan Nr. 1 „Damaschkeweg“

Teil A - Planzeichnung -
Maßstab: 1:500

Zeichenerklärung

- Grenze des räumlichen Geltungsbereichs...
Art und Maß der baulichen Nutzung:
WR reines Wohngebiet (§ 3 Bau NVO)
WA allgemeines Wohngebiet (§ 4 Bau NVO)
0,3 Grundflächenzahl (GRZ), Höchstgrenze
0,5 Geschosflächenzahl (GFZ), Höchstgrenze
II Zahl der Vollgeschosse, Höchstgrenze
Baugrenze (§ 23 BauNVO)
Abgrenzung unterschiedlicher Nutzungen
nur Einzelhäuser zulässig
nur Einzel- und Doppelhäuser zulässig
nur Doppelhäuser / Hausgruppen zulässig

- Öffentliche Grünfläche
Zweckbestimmung:
Parkanlage
Spielplatz
Fläche für Maßnahmen zum Schutz, zur Pflege...
Fläche für die Erhaltung von Bäumen und Sträuchern
Fläche zum Anpflanzen von Bäumen

Plangrundlage zur 2. Änderung des Bebauungsplans Nr. 01:
Planzeichnung des Bebauungsplans Nr. 01 „Damaschkeweg“ in der Fassung der Bekanntmachung v. 23.01.09

Beauftragter:
Entwurf: 2. Änderung des BP 01 „Damaschkeweg“
Stand: Januar 2005

Kartengrundlage:
Dipl.-Ing. H. Waltschott, Vermessungsbeauftragter
Wiesener Straße 10
15 503 Fürstenwalde

Die Katastergrenzen wurden grafisch ermittelt unter Verwendung amtlicher Unterlagen...
Städtebauliche Planung und technische Bearbeitung der Plangrundlage:
Bernd Muthaupt
Architektur + Stadtplanung